あしたがすてきに！

TOHO GAS

東邦ガス レポート

TOHO GAS REPORT

第151期 第2四半期

2021年4月1日～2021年9月30日

東邦瓦斯株式会社

証券コード 9533

株主の皆さまへ …… 01
トピックス …… 02
業績の推移（連結）…… 04
株式の状況・役員 …… 05
株主メモ …… 裏表紙

株主の皆さまへ

代表取締役社長
増田信之

株主の皆さまには、平素より当社グループの事業運営に格別のご高配を賜り、厚くお礼申しあげます。

また、新型コロナウイルスの影響を受けられている方々に、心からお見舞い申しあげます。

当社グループの2022年3月期第2四半期（2021年4月1日から9月30日まで）の事業概況をご報告申しあげます。

当第2四半期末の都市ガスのお客さま数は、前年同期末比2万2千件増の254万3千件となりました。販売量は、業務用等におけるお客さま先設備の稼働増などにより前年同期比1.9%増の16億8千8百万m^3となりました。

LPGのお客さま数は1万件増の60万2千件、販売量は21万4千トンとなりました。電気のお客さま数は8万3千件増の47万4千件、販売量は9億4千5百万kWhとなりました。

売上高は、前年同期比2.6%増の2,078億円となりましたが、原材料価格の上昇を受け、原料費調整制度による原材料費と売上高の期ずれ差損が発生したため、経常利益は74.0%減の41億円、親会社株主に帰属する四半期純利益は75.1%減の29億円となりました。

中間配当金は、安定配当を基本とするなかで、前期末と同じく1株につき27円50銭とさせていただきました。また、当期中に自己株式の取得を行っています。

さて、当社グループの事業を取り巻く環境は、地球温暖化に対する危機感の高まりやコロナ禍による社会構造の変容など、急速に変化しております。

こうしたなかで、当社は来年創立100周年を迎えます。エネルギー事業者の使命である安定供給と安全・安心の確保に引き続き努めるとともに、新たな時代に向け、カーボンニュートラルの実現やお客さまサービスのさらなる充実などにグループ一丸となって取り組んでまいります。

株主の皆さまには、より一層のご支援、ご指導を賜りますようお願い申しあげます。

2050年カーボンニュートラルへの挑戦

当社は、カーボンニュートラル実現に向け、グループとしての決意や今後の対応の方向性を幅広いステークホルダーの皆さまに示すため、本年7月、「東邦ガスグループ 2050年カーボンニュートラルへの挑戦」を公表しました。

お客さま先の低・脱炭素化の取り組みを加速させるとともに、ガス・水素・電気の3つのエネルギーを軸とした将来のエネルギーシステムを構築し、2050年のカーボンニュートラル実現を目指します。

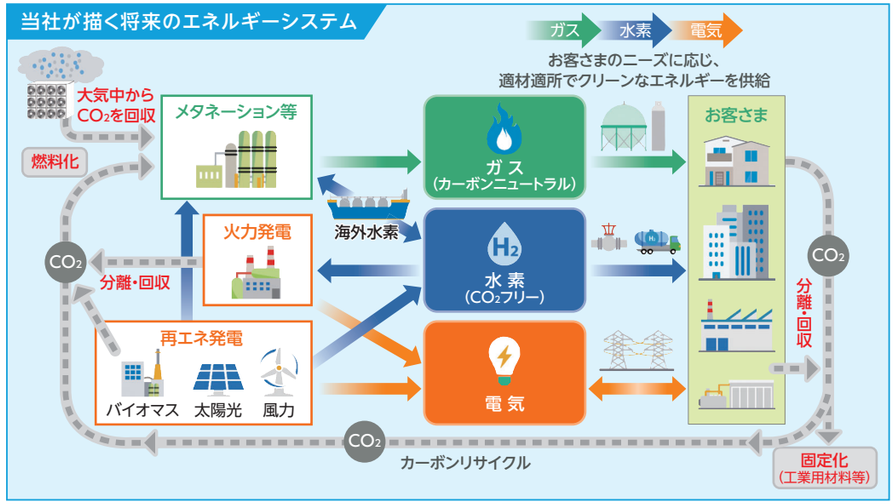

カーボンリサイクルとは?

お客さま先などからCO2を回収し、多様な炭素化合物として再利用します。

メタネーションとは?

水素と回収したCO2を利用して都市ガスの原材料(メタン)を生成します。

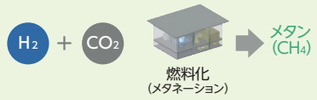

具体的な取り組みなどの詳細はこちらからご覧ください。

カーボンニュートラルな都市ガスの供給を開始

当社は、産業用・商業用のお客さまへのカーボンニュートラルな都市ガスの供給を、本年8月から順次開始しました。

天然ガスの採掘から燃焼に至るまでのCO2排出量をCO2クレジット※により相殺したカーボンニュートラルLNGを活用するものです。今後、取扱量の拡大を図るとともに、多様な手段によりガス自体の脱炭素化を目指します。

※世界各地の環境保全プロジェクト等のCO2削減効果を、信頼性の高い検証機関がクレジットとして認証したもの

▲知多LNGターミナル(愛知県知多市)でのカーボンニュートラルLNGの受入

コージェネ用エンジンで都市ガス・水素混焼の試験運転に成功

当社と三菱重工エンジン&ターボチャージャ株式会社は、コージェネレーションシステム用のガスエンジン商品機を用いて、定格発電出力、水素混焼率35%(体積比)での試験運転に成功しました。

今後も水素の用途拡大・実用化に向けた技術開発に取り組み、将来の水素社会の実現に貢献します。

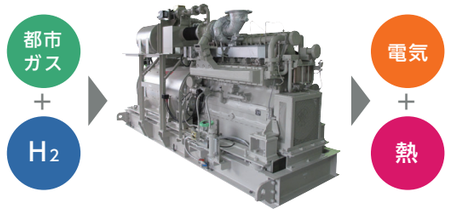

▲都市ガス・水素混焼のイメージ

バイオマス発電事業を推進

当社は、電源の脱炭素化に向け、太陽光発電に加え、バイオマス発電の開発を進めています。本年3月には熊本県八代市、8月には佐賀県唐津市、10月には愛知県田原市のバイオマス発電所の建設・運営を行う事業会社に出資参画することを公表しました。

今後は、風力、水力等も含め、再生可能エネルギー電源の一層の拡大と多様化に取り組みます。

業績の推移（連結）

第2四半期（4～9月）　年間　年間見通し

■売上高

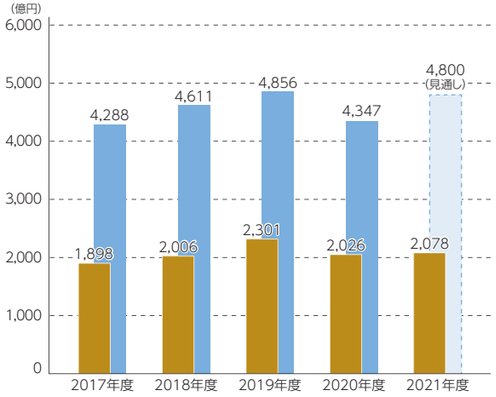

■経常利益

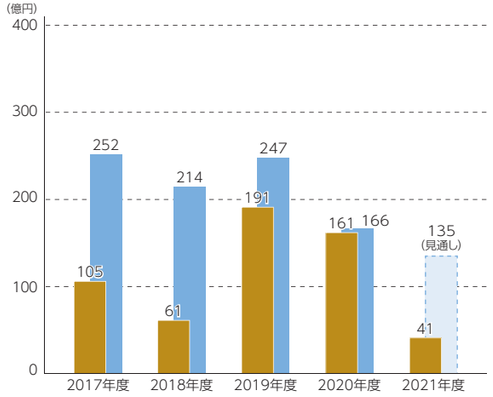

■親会社株主に帰属する純利益

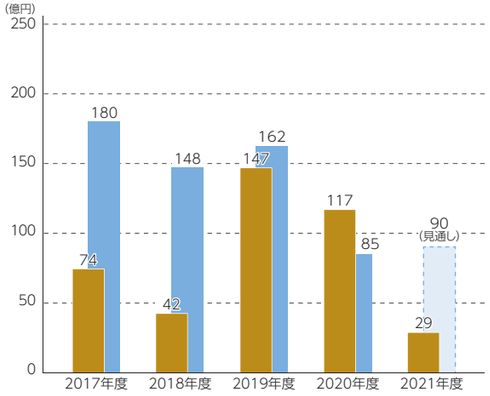

お客さま数・販売量

		2020年度	2021年度（見通し）
都市ガス	お客さま数※1	253万件	255万件
	販売量	36.1億m³	35.8億m³
LPG	お客さま数※2	59.4万件	60.4万件
	販売量	46.2万トン	49.2万トン
電気	お客さま数	43.8万件	51.4万件
	販売量	16.0億kWh	19.9億kWh

※1 取付メーター数　※2 他LPG事業者からの配送受託分含む

より詳しい決算情報はこちらからご覧ください。　東邦ガス　IR情報　検索

株式の状況・役員（2021年9月30日現在）

■発行済株式数および株主数

発行可能株式総数 …… 160,000,000株
発行済株式の総数 …… 105,606,285株
株主数 …… 20,845名
（対前期末比276名増加）

■大株主（上位10名）

株主名	持株数	持株比率
日本マスタートラスト信託銀行株式会社（信託口）	12,310千株	11.65%
日本生命保険相互会社	5,854	5.54
株式会社日本カストディ銀行（信託口）	3,666	3.47
株式会社三井住友銀行	3,304	3.12
株式会社三菱UFJ銀行	2,872	2.72
第一生命保険株式会社	2,582	2.44
桜和投資会	2,066	1.95
明治安田生命保険相互会社	1,841	1.74
STATE STREET BANK WEST CLIENT - TREATY 505234	1,760	1.66
株式会社日本カストディ銀行（信託口7）	1,759	1.66

（注）持株比率は、自己株式（4,508株）を控除して計算しております。

■所有者別株式分布

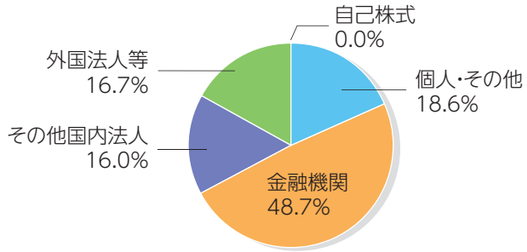

■取締役・監査役

代表取締役会長	冨成義郎
代表取締役社長	増田信之
代表取締役	千田眞一
取締役	鳥居明
取締役	紀村英俊
取締役	山碕聡志
取締役（社外）	服部哲夫
取締役（社外）	濵田道代
取締役（社外）	大島卓
常勤監査役	児玉光裕
常勤監査役	加藤博昭
監査役（社外）	古角保
監査役（社外）	神山憲一
監査役（社外）	池田桂子

■執行役員（*は取締役を兼務）

*社長執行役員	増田信之
*副社長執行役員	千田眞一
専務執行役員	伊藤克彦
専務執行役員	石原克典
*専務執行役員	鳥居明
*専務執行役員	紀村英俊
*常務執行役員	山碕聡志
常務執行役員	藤井髙司
常務執行役員	古山義洋
常務執行役員	竹内英高
常務執行役員	鏡味伸輔
執行役員	竹井洋一
執行役員	小野田久彦
執行役員	柴田喜充
執行役員	山本宣雄
執行役員	大津光浩
執行役員	小澤勝彦
執行役員	拝郷丈夫
執行役員	前田勉
執行役員	井上信
執行役員	肆矢直司
執行役員	中野晃一郎

株主メモ

■株主さまへのご案内

事業年度	4月1日～翌年3月31日
定時株主総会	毎年6月
配当金受領株主確定日	期末配当金 3月31日 中間配当金 9月30日
上場証券取引所	東京証券取引所、名古屋証券取引所
公告方法	電子公告 公告掲載アドレス https://www.tohogas.co.jp/ir_index/k/ ※ただし、事故その他やむを得ない事由によって電子公告による公告をすることができない場合は、中日新聞に掲載します。
株主名簿管理人および特別口座管理機関	三菱UFJ信託銀行株式会社
同連絡先	三菱UFJ信託銀行株式会社 証券代行部 東京都府中市日鋼町1-1 0120-232-711（通話料無料） https://www.tr.mufg.jp/daikou/
同郵送先	〒137-8081 新東京郵便局私書箱第29号 三菱UFJ信託銀行株式会社 証券代行部

■株式に関するお手続き窓口について

お手続き・ご照会の内容	お問い合わせ先	
	証券会社の口座に記録された株式	特別口座に記録された株式
●単元未満株式の買取・買増請求 ●届出住所・氏名等の変更 ●配当金の受領方法・振込先の変更	口座を開設されている証券会社	三菱UFJ信託銀行
●郵便物の発送・返戻に関するご照会 ●未払い配当金に関するご照会 ●その他株式事務手続きに関する一般的なご照会	三菱UFJ信託銀行	

■単元未満株式をお持ちの株主さまへ

当社の株式は1単元が100株です。単元未満株式（1～99株）については市場で売買することはできませんが、口座管理機関を通じ、当社に対して1単元（100株）への買い増し（購入）や単元未満株式の買い取り（売却）を請求することができます。

詳細は、お取引先の証券会社等にお問い合わせください。

（例）株主さまが60株お持ちの場合

【購入をご希望の場合】

【売却をご希望の場合】

■「特別口座」に株式をお持ちではありませんか？

2009年1月の株券電子化移行時点で、証券会社の口座に当社株式をお預けになっていない株主さまについては、当社が三菱UFJ信託銀行に開設した口座（以下、特別口座）で株式をお預かりしています。

特別口座では、株式のお取引ができません。また、少額投資非課税口座（NISA口座）をご利用される場合、特別口座に株式をお持ちのままでは、配当金等について非課税の適用を受けることができません。

この機会にお手続きをお願いします。詳細は、三菱UFJ信託銀行までお問い合わせください。

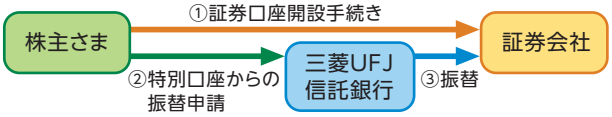

TOHO GAS

FSC www.fsc.org ミックス 責任ある木質資源を使用した紙 FSC® C014687
VEGETABLE OIL INK
UD FONT by MORISAWA

21.11.23(TP)